

OFICIO

Asunto: Valoración de los lotes correspondientes al PAM 2016 del monte Mortua (Ayuntamiento de Ultzama)

Dirigido: Ayuntamiento de Ultzama

El actual Plan de Aprovechamientos de 2.016 está constituido por dos lotes; el primero se corresponde mayoritariamente con unas cortas de mejora de resinosas vuya especie principal es el alerce; y el segundo, con una corta de mejora en un hayedo

Las características de los lotes marcados son las siguientes:

| Plan 2016 Fase II | Lote nº1 | Lote nº2 |
|------------------------------------|--------------------------------------|-------------------|
| Paraje | Poione-Arrizorrotz | Isasti-Saso Zahar |
| Especie | Alerce y Abeto rojo | Haya |
| Superficie | 32,78 | 48,21 |
| Nº pies | 3.488 | 1.581 |
| Localización | 73d, 131a, 133b, 134bc, 135bc y 136b | 119a |
| Tipo de corta | Clara | Clara |
| M ³ de madera | 2.401 | 271 |
| M ³ de tronquillo/copas | 600 | 1.419 |
| M³ Total | 3.001 | 1.690 |

Lote nº1

DISTRIBUCIÓN DE LOS PIES y V(m³) POR CLASES DIAMÉTRICAS

| | Nº pies | m ³ /Por CD | m ³ /pie |
|--------------|--------------|------------------------|---------------------|
| d ? 20 | 89 | 30,22 | 0,34 |
| 20 < d ? 30 | 2550 | 1673,06 | 0,66 |
| 30 < d ? 40 | 670 | 806,00 | 1,20 |
| 40 < d ? 50 | 179 | 491,95 | 2,75 |
| TOTAL | 3.488 | 3001,23 | 0,86 |

Volumen total de abeto rojo: **502,38** m³
 Volumen total de Alerce: **2.499** m³

Coefficientes mórficos empleados

Detalle gráfico del lote

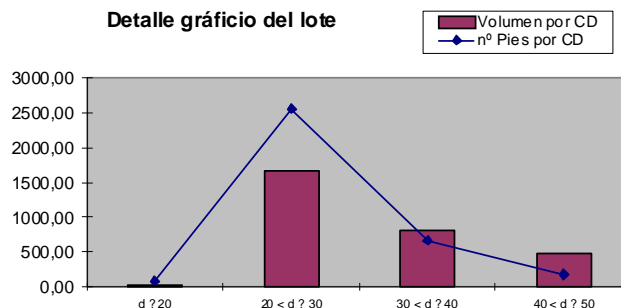

Lote nº2

DISTRIBUCIÓN DE LOS PIES y V(m³) POR CLASES DIAMÉTRICAS

| | Nº pies | m ³ /Por CD | m ³ /pie |
|--------------|--------------|------------------------|---------------------|
| d ? 20 | 38 | 4,63 | 0,12 |
| 20 < d ? 30 | 526 | 246,75 | 0,47 |
| 30 < d ? 40 | 700 | 697,02 | 1,00 |
| 40 < d ? 50 | 317 | 537,03 | 1,69 |
| 51 < d ? 60 | 71 | 163 | 2,30 |
| d>60 | 14 | 41 | 2,92 |
| TOTAL | 1.666 | 1689,71 | 1,01 |

La leña se ha cubicado con tarifa $V = -0,22 * 0,00088 * d^2$

La madera con coeficientes mórficos

Detalle gráfico del lote

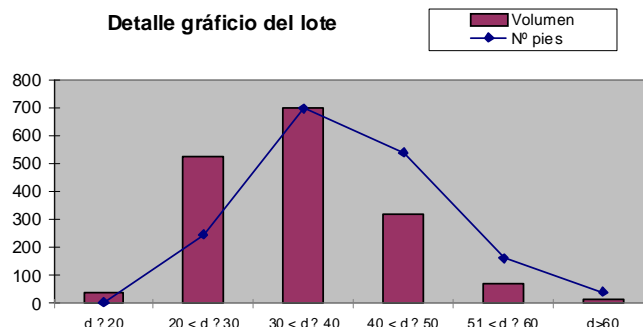

La valoración del Plan 2.016 del monte Mortua (Ayuntamiento de Ultzama) asciende a la cantidad de 91.629,71 €, distribuido por lotes según la siguiente tabla:

| lote | Tasación | €/m ³ |
|------|--------------------|------------------|
| 1 | 62.425,56 € | 20,80 € |
| 2 | 29.204,15 € | 17,28 € |
| | 91.629,71 € | |

Pamplona; 20 de marzo de 2.017

EL JEFE DE LA SECCIÓN DE LA
COMARCA ATLANTICA

Gregorio Oyaregui Arriada